

PRUEBA DE ACCESO A CICLOS FORMATIVOS DE GRADO SUPERIOR
PARTE ESPECÍFICA CIENCIAS SOCIALES Y HUMANIDADES
CONVOCATORIA 2022

RESOLUCIÓN 31 /2022 de 22 de febrero

25-05-2022

Psicología

TRIBUNAL Nº 4 y 5

CALIFICACIÓN

APELLIDOS:

NOMBRE :

DNI/TIE :

Criterios de puntuación:	Ítem	Puntuación máxima
1 punto por cada respuesta correcta.	1	10
0,5 puntos por cada respuesta correcta.	2	5,5
1 punto por la respuesta correcta.	3	1
1 punto por la respuesta correcta.	4	1
1 punto por la respuesta correcta.	5	1
1 punto por la respuesta correcta.	6	1
1 punto por la respuesta correcta.	7	1
1 punto por la respuesta correcta.	8	1
1 punto por la respuesta correcta.	9	1
1 punto por la respuesta correcta.	10	1
1 punto por la respuesta correcta.	11	1
1 punto por la respuesta correcta.	12	1
1 punto por cada respuesta correcta.	13	2
1 punto por la respuesta correcta.	14	1
1 punto por la respuesta correcta.	15	1
4 puntos por la respuesta correcta.	16	4
1 punto por la respuesta correcta.	17	1
1 punto por la respuesta correcta.	18	1
0,5 puntos por cada respuesta correcta.	19	2,5
1 punto por la respuesta correcta.	20	1
1 punto por la respuesta correcta.	21	1
1,5 puntos por la respuesta correcta.	22	1,5
1,5 puntos por la respuesta correcta.	23	1,5
1 punto por cada una de las respuestas correctas emitidas.	24	3
2 puntos por la respuesta correcta.	25	2
2 puntos por la respuesta correcta.	26	2
		50

**PRUEBA DE ACCESO A CICLOS FORMATIVOS DE GRADO SUPERIOR
PARTE ESPECÍFICA CIENCIAS SOCIALES Y HUMANIDADES
CONVOCATORIA 2022**

RESOLUCIÓN 31 /2022 de 22 de febrero

25-05-2022

Psicología

1. Señala si son verdaderas o falsas las siguientes afirmaciones:

	V	F
La psicología es una pseudociencia (no sigue un método científico válido).		
El periodo sensoriomotor hace referencia a los dos primeros años de vida		
Freud y Jung son psicólogos pertenecientes a la psicología conductista		
El sistema límbico no coordina los actos reflejos más simples.		
Se le atribuye el inicio del estudio científico de la memoria al trabajo de Alois Alzheimer en 1950.		
El padre de la teoría de la neurona fue Camilo Golgi		
Aristóteles sostiene que alma y cuerpo son mutuamente dependientes y no pueden existir por separado.		
La asimilación es un concepto clave de la teoría de Bandura		
Se podría designar a Wundt (1832-1920) como el padre de la psicología científica.		
Varias corrientes de la psicología del siglo XX son el funcionalismo, el conductismo, la psicología humanista o existencialista y la Gestalt.		

2. Señala a qué ramas de la psicología pertenecen los distintos objetos de estudio o aplicaciones de la psicología. Coloca la letra de la respuesta correcta en su lugar. Hay una respuesta extra.

A. Psicología Cognitiva	B. Psicología del Deporte	C. Psicología del Desarrollo
D. Neuropsicología	E. Psicología Educativa	F. Psicología de la Personalidad
G. Psicología del Trabajo	H. Psicología General	I. Parapsicología
J. Psicología Forense	K. Sexología	L. Psicología Clínica

1.Diagnóstico y tratamiento de trastornos mentales	
2.Estudio de la mente y el comportamiento humano en el ámbito laboral.	

PRUEBA DE ACCESO A CICLOS FORMATIVOS DE GRADO SUPERIOR
PARTE ESPECÍFICA CIENCIAS SOCIALES Y HUMANIDADES
CONVOCATORIA 2022

RESOLUCIÓN 31 /2022 de 22 de febrero

25-05-2022

Psicología

3. Aplicación de la psicología a la resolución de problemas de sexualidad.	
4. Investigación de los procesos psicológicos básicos como la percepción, la memoria, el pensamiento o la emoción.	
5. Cómo pensamos, cómo percibimos nuestro entorno, cómo nos comunicamos, cómo recordamos o aprendemos ...	
6. Estudio de los cambios psicológicos que experimenta todo ser humano a lo largo de su existencia	
7. Estudio de las variables psicológicas que inciden en el rendimiento deportivo con el fin de optimizarlo.	
8. Estudio del aprendizaje humano, en especial dentro de los centros educativos.	
9. Estudio la personalidad y su variación entre los individuos	
10. Elaborar informes sobre la salud mental de una persona acusada de un delito.	
11. Relacionar las lesiones cerebrales con los trastornos cognitivos y emocionales asociados.	

3. La parte señalada con el nº 6 es el...

- A. Tálamo.
- B. Hipotálamo.
- C. Hipocampo.
- D. Cerebelo.

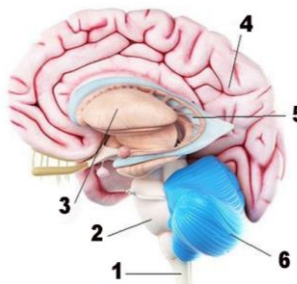

4. Bowlby es un autor referente en el estudio del...

- A. Apego
- B. Condicionamiento instrumental
- C. Genotipo
- D. De ninguna de las anteriores.

PRUEBA DE ACCESO A CICLOS FORMATIVOS DE GRADO SUPERIOR
PARTE ESPECÍFICA CIENCIAS SOCIALES Y HUMANIDADES
CONVOCATORIA 2022

RESOLUCIÓN 31 /2022 de 22 de febrero

25-05-2022

Psicología

5. Se considera normal el índice de masa corporal de:
- A. 16-19
 - B. 20-25.
 - E. 13-16.
 - F. En ninguna de las anteriores.
6. Las sustancias químicas que facilitan o inhiben la transmisión del impulso nervioso entre neuronas se llaman ...
- A. Neurotransmisores.
 - B. Neurorreceptores.
 - C. Neuroinhibidores.
 - D. Es indiferente, todos los anteriores son válidos.
7. Uno de los acontecimientos históricos que más importancia ha tenido en el desarrollo del Psicodiagnóstico ha sido:
- A. Revolución rusa.
 - B. Primera guerra mundial.
 - C. Guerra civil española.
 - D. Ninguna de las anteriores.
8. La selección natural es fundamental en la teoría de:
- A. Lamarck.
 - B. Darwin.
 - C. Freud.
 - D. Piaget.
9. El conjunto de rasgos y órganos de un individuo forman el:
- A. Genotipo.
 - B. Fenotipo.
 - C. Senotipo.
 - D. Prototipo.
10. En cualquier proceso conductual del ser humano intervienen:
- A. El estímulo, el organismo y la respuesta.
 - B. Los nervios motores.
 - C. Los sentidos.
 - D. Ninguna de las anteriores, interviene el sentido común.

PRUEBA DE ACCESO A CICLOS FORMATIVOS DE GRADO SUPERIOR
PARTE ESPECÍFICA CIENCIAS SOCIALES Y HUMANIDADES
CONVOCATORIA 2022

RESOLUCIÓN 31 /2022 de 22 de febrero

25-05-2022

Psicología

11. El liderazgo de un grupo suele implicar:

- A. Resolver las tareas que aborda el grupo.
- B. Favorecer un clima emocional positivo dentro del grupo.
- C. Tanto A como B son válidas.
- D. Impedir que sobresalga alguien.

12. Los roles de género:

- A. Son iguales en todas las culturas.
- B. Varían de acuerdo con la cultura.
- C. Los roles de género son inmejorables.
- D. No pueden cambiarse.

13. Existen básicamente dos formas de tratamiento de los trastornos mentales: la medicación y la psicoterapia. Señala un tipo de fármaco y un método de psicoterapia y selecciona un trastorno sobre el que consideras que los prescribirían los médicos.

Fármaco	Psicoterapia
.....
Prescrito para:	Prescrita para:

14. Según Jean Piaget, en el aprendizaje intervienen dos procesos complementarios, el de asimilación y acomodación. ¿Cómo llama al proceso en el que se incorporan datos nuevos al esquema cognitivo ya existente?

- A. Asimilación.
- B. Acomodación.
- C. Adaptación.
- D. Incorporación.

15. Los programas de modificación de conducta se asocian a ...

- A. La psicología humanista.
- B. La psicología conductual.
- C. El psicoanálisis.
- D. La Gestalt.

PRUEBA DE ACCESO A CICLOS FORMATIVOS DE GRADO SUPERIOR
PARTE ESPECÍFICA CIENCIAS SOCIALES Y HUMANIDADES
CONVOCATORIA 2022

RESOLUCIÓN 31 /2022 de 22 de febrero

25-05-2022

Psicología

LA INTELIGENCIA EMOCIONAL

El experimento de la golosina.

El investigador invita a los niños y niñas de cuatro años, uno por uno, a entrar en una habitación en la que ha dejado una golosina. Les dice: *ahora me iré de la habitación, si cuando vuelva no te has comido la golosina te daré otra más*. Y se va.

Años después, se comprobó que aquellos niños y niñas que tuvieron la entereza de resistirse a coger la golosina, al crecer, generalmente, eran adolescentes mejor adaptados, más populares, intrépidos, seguros de sí mismos y formales. En cambio, aquellos que sucumbieron a la tentación tenían una mayor probabilidad de ser solitarios, rebeldes, de frustrarse fácilmente, de sufrir tensión y de huir de los desafíos. Además, se comprobó que los estudiantes que habían resistido la tentación obtenían mejores resultados en la escuela y en la vida laboral que aquellos que no habían sido capaces de esperar.



16. ¿Qué competencias de la inteligencia emocional identificas en los niños y niñas que consiguen retardar la recompensa de la golosina? Identifica dos de ellas aportando una breve explicación.

.....

.....

.....

.....

.....

17. De entre todos los tests de medida de la inteligencia emocional, el más aceptado es ...

- A. El llamado *MSCEIT* que mide cuatro aptitudes.
- B. El conocido Test de Dominós.
- C. La tradicional Escala de Stanford-Binet.
- D. Los muy usados test de Wechsler, en sus versiones WISC y WAIS.

18. Se llama cociente intelectual (CI) al cociente entre la edad mental y la edad cronológica, multiplicado por cien. Señala la respuesta correcta.

- A. Se considera la normalidad un CI de 100 y límite si el valor del CI oscila entre 70-79.
- B. Se considera superdotado una persona que tiene un CI de 115.
- C. Se considera deficiente profundo cuando la puntuación del CI resulta ser 69.
- D. Se considera un valor medio bajo a la puntuación de 90.

**PRUEBA DE ACCESO A CICLOS FORMATIVOS DE GRADO SUPERIOR
PARTE ESPECÍFICA CIENCIAS SOCIALES Y HUMANIDADES
CONVOCATORIA 2022**

RESOLUCIÓN 31 /2022 de 22 de febrero

25-05-2022

Psicología

19. Identifica cada descripción con su escala clínica.

Escala clínica	Descripción	
1. Hipocondría	a. Infelicidad, pesimismo, falta de energía y autoconfianza, sentimiento de inutilidad.	Respuestas: 1. 2. 3. 4. 5.
2. Masculinidad-feminidad	b. Adherencia o rechazo de los rasgos tradicionales de género.	
3. Introversión social	c. Timidez, incomodidad en situaciones sociales.	
4. Paranoia	d. Preocupación excesiva por la salud, quejas y debilidad crónica.	
5. Depresión	e. Susplicia y exceso de sensibilidad ante las críticas.	

20. Si una expectativa es la causa que provoca su propia autorrealización, hablamos de ...

- A. Profecía autocumplida.
- B. Efecto de primacía.
- C. Error de atribución.
- D. Consenso.

21. El fenómeno por el que las primeras impresiones tienen un valor decisivo en la percepción global de una persona o hecho se llama ...

- A. Profecía autocumplida.
- B. Efecto de primacía.
- C. Error de atribución.
- D. Consenso.

22. Explica con tus palabras qué es el “efecto Pigmalión”.

.....

.....

.....

.....

PRUEBA DE ACCESO A CICLOS FORMATIVOS DE GRADO SUPERIOR
PARTE ESPECÍFICA CIENCIAS SOCIALES Y HUMANIDADES
CONVOCATORIA 2022

RESOLUCIÓN 31 /2022 de 22 de febrero

25-05-2022

Psicología

Ya sabemos que EL CORONAVIRUS o COVID-19 es un importante problema de salud pública en toda Europa. Así lo afirma la EFPA (*European Federation of Psychologists' Associations- Federación Europea de Asociaciones de Psicólogos*) en un comunicado, a través del cual, comparte una serie de directrices y posibles acciones relacionadas con el coronavirus, dirigidas a psicólogos y psicólogas.

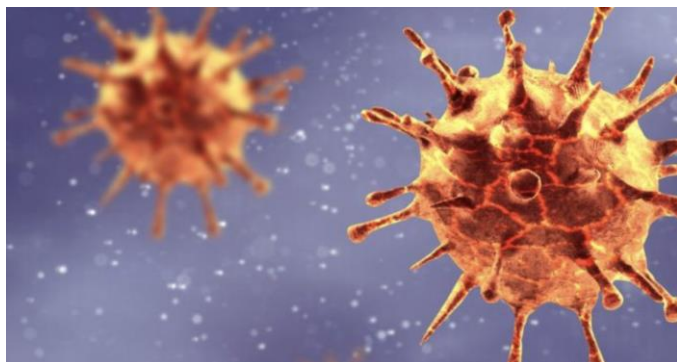

Conocemos algunos efectos provocados por el coronavirus Covid-19: gran preocupación y malestar emocional en la población por la incertidumbre que genera el rápido contagio de este virus, considerado pandémico.

Teniendo en cuenta este escenario, nadie pone en duda la valiosa intervención psicológica de profesionales que atiendan las manifestaciones de **miedo, ansiedad, incertidumbre**, ... que pueden afectar a la salud mental de la población.

Las fases que atraviesa una persona en cuarentena no son lineales. Se solapan. Incluso se pueden experimentar todas el mismo día. **Enfado, rabia, sorpresa, negación, aceptación son algunas de ellas.** Los especialistas coinciden en la necesidad dejar fluir y reconocer las emociones. Una cuarentena como la vivida en marzo de 2020 se asemeja psicológicamente a un *secuestro*. Es objetivamente una situación traumática que puede llevarnos a situaciones emocionales complicadas, no vividas antes, para una gran parte de la población en los países occidentales.

23. ¿En general, cómo detectarías en una persona las expresiones emocionales citadas?

.....

.....

.....

.....

24. El estrés o síndrome general de adaptación puede provocar en las personas el fenómeno de la ansiedad. En el escenario actual descrito, no es de extrañar que parte de la población pudiera padecer estrés. Enumera los tres estadios o fases que pueden atravesar las personas con estrés y explica cómo se manifiestan estas en cada fase.

.....

.....

.....

.....

.....

PRUEBA DE ACCESO A CICLOS FORMATIVOS DE GRADO SUPERIOR
PARTE ESPECÍFICA CIENCIAS SOCIALES Y HUMANIDADES
CONVOCATORIA 2022

RESOLUCIÓN 31 /2022 de 22 de febrero

25-05-2022

Psicología

25. Identifica un mecanismo de defensa ante dicha situación.

.....

.....

.....

.....

.....

.....

26. En el supuesto de un diagnóstico de trastorno de ansiedad, ¿qué formas de ansiedad podríamos encontrarnos según establece el DSM-V?

.....

.....

.....

.....

.....

.....